

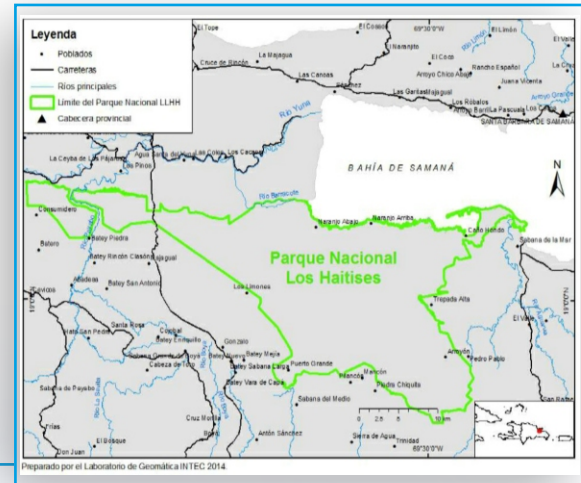

The Protocol on Specially Protected Areas and Wildlife in the Wider Caribbean (SPAW):

Parque Nacional Los Haitises

- A SPAW listed site -



Identification

Country: República Dominicana
Name of the area: Parque Nacional Los Haitises
Administrative region: Provincias Monte Plata, Hato Mayor y Samaná
Date of establishment: 10/01/1968
Geographic location:
 Longitud X: 433135
 Latitud Y: 2101751
Date of listing under SPAW: 09 Diciembre 2014

Contacts:
 Dirección de contacto: Ministerio de Medio Ambiente y Recursos Naturales, Av. Cayetano Germosén esq. Av. Gregorio Luperón
 Ensanche El Pedregal, Código Postal 11107, Santo Domingo, República Dominicana.
 Sitio web: www.ambiente.gov.do
 Dirección de correo electrónico: jose.baez@ambiente.gov.do

Introduction

El PNLH está constituido por una plataforma kárstica del Mioceno de la era terciaria, formado por rocas calcáreas y calizas. La plataforma de unos 80 kilómetros de largo en orientación oeste-este

está formada por cerros con altura entre 200 y 300 msnm. Los cerros más altos son La Deseada con 469 m y Carmona con 355 m.

SPAW criteria met

Ecological criteria

- Representatividad
- Valor de conservación
- Rareza
- Naturalidad
- Hábitats críticos
- Diversidad
- Conectividad/coherencia
- Resiliencia

Cultural and socio-economic criteria

- Productividad
- Uso cultural y tradicional
- Beneficios socio económicos

Site description

General features of the site

Size: 631 km cuadrados

Terrestrial surface under sovereignty, excluding wetlands: 451 km²

Wetland surface: 18000 ha

Marine surface: 0 km²

National status of your protected area: Parque Nacional

Marine ecoregion: 65. Antillas Mayores

Management structure, authority

El Ministerio de Medio Ambiente y Recursos Naturales de la República Dominicana es la entidad responsable del manejo de las áreas de conservación de la República Dominicana a través del Viceministerio de Áreas Protegidas y Biodiversidad y su Dirección Nacional de Áreas Protegidas, bajo el cual opera un administrador del PNLH con asiento local y un cuerpo de guardaparques (que incluye supervisores, boleteros). También incide Las Direcciones Provinciales de Medio Ambiente aledañas al parque y su personal con asiento allí, que incluye también personal del Servicio Nacional de Protección Ambiental (SENPA). En la actualidad, el PNLH se maneja legalmente bajo el concepto de co-gestión, en donde el Ministerio de Medio Ambiente y Recursos Naturales comparte con la Fundación Karso Los Haitises, mediante la modalidad de co-gestión, la administración del PNLH. Según este acuerdo, se creó el consejo de co-manejo (o cogestión) de dicha área protegida, al cual está compuesto por:

- El Ministerio de Medio Ambiente y Recursos Naturales a través del Viceministerio de Áreas Protegidas y Biodiversidad.

- Un representante de los ayuntamientos de los municipios que tienen relación directa con el Parque.

- Un representante del Ministerio de Agricultura.

- Un representante del Consejo Estatal del Azúcar.

- Un representante del Instituto Agrario Dominicano.

- Un representante del Banco Agrícola.

- Un representante del Ministerio de Turismo.

- Un representante de FUNKARST.

- Un representante del MCCU.

- Un representante de los desalojados de Sabana de la Mar y El Valle.

- Un representante de las organizaciones del Bajo Yuna.

- El administrador del parque con derecho a voz y sin voto

Management plan

El plan de uso y gestión del PNLH (2013) presenta una recopilación de información excepcional de valor científico y ecológico, donde propone un control estricto de las actividades realizadas, abordando definitivamente una ordenación de los recursos existentes para disminuir las tensiones sociales generadas en la zona del parque.

Main fauna populations and/or those of particular importance present (resident or migratory) in the area:

Para la descripción de la fauna, se sigue aquí el estudio de DNP/AECI/Agencia de Medioambiente de la Junta de Andalucía (1991) y Perdomo et al. (2010). Los grupos taxonómicos y su número de especies reportados para el parque se presentan a continuación:

· Moluscos 46 especies

· Crustáceos 10 especies

· Anfibios 10 especies tres de estos endémico

· Reptiles 23 especies dos de estos endémico

· Mamíferos 12 especies

Aves. En cuanto a la avifauna, se reporta un total de 178 especies, incluyendo especies terrestres, acuáticas y marinas.

Inhabitants inside the area or in the zone of potential direct impact on the protected area:

Dentro del área:

Permanente: 3720

Estacional: not given

International status and Date of designation

Reserva de Biosfera : No

Sitio Ramsar: No

Área para los aves significativa: Si 01/01/2010

Patrimonio de la Humanidad (UNESCO): No

SPAW Site : 09 Diciembre2014



Links

PA LISTING : www.spaw-palisting.org

CaMPAM : <http://campam.gcfi.org/campam.php>

UNEP-CEP : www.cep.unep.org/

SPAW-RAC : www.car-spaw-rac.org